RRIERE DELLA SERA

DIREZIONE, REDAZIONE, AMMINISTRAZIONE, TIPOGRAFIA: Via Solferino 28 MILANO 20121 - Tel. 02-6339 - INTERNET: www.corriere.it RCS Quotidiani SEDE DI ROMA 00100: Via Tomacelli, 160 - Tel. (06) 688.281 - RCS Editori S.p.A. - Settore Pubblicità - 20138 MILANO - Via Mecenate, 91 - Tel. (02) 5095.1

Albania USD 2,00; Australia $ A. 4; Austria Sc. 26; Belgio F.B. 75, Brasile R.$ 7,50; Canada $ C. 3; Costarica US$ * A Como, non acquistabili separatamente: lunedì, martedì, mercoledì, venerdì, domenica Corriere della Sera e il Corriere L. 1.700 (L. 1.130 + L. 570); giovedì Corriere della Sera, Sette, TVSette e il Corriere L. 1.700 + L. 500; sabato Corriere della Sera, Io Donna e il Corriere L. 1.000 + L. 700 + L. 500. In Campania,

30-10-99

reclutamenti riguarda tutte le scuole, quella statale in testa.

C'è una parte di laici, compreso chi scrive, che sogna un sistema educativo nel quale, abolito finalmente il valore legale del titolo di studio (misura che darebbe un colpo mortale ai diplomifici, statali o privati che siano), scuole statali e non statali, queste ultime sia cattoliche che laiche, possano contendersi fra loro gli insegnanti migliori. In tale situazione, la stessa logica concorrenziale spingerebbe gli istituti a cercare di accaparrarsi gli insegnanti più preparati per ottenere lustro e fama. In quelle (ideali) condizioni verrebbe esaltata sia la libertà di scelta degli studenti e delle famiglie che l'efficienza complessiva del sistema educativo.

Per fare passi in quella direzione non occorrerebbe soltanto che si diffondesse una più realistica considerazione dello stato della scuola e dei suoi problemi.

CONTINUA A PAGINA 2

al convegno della Cei: n la legge sulla parità

Sperimentazione in Italia

Via ai test per la pillola maschile

ROMA — Verrà avviata entro l'anno in sei Paesi la sperimentazione di una nuova formula del «pillolo». I test, messi a punto in Italia dal «Sant'Orsola» di Bologna, riguarderanno 160 volontari. I risultati si avranno in 12 mesi. Se positivi, la vendita del primo anticoncezionale maschile potrebbe partire in tempi brevi. Non si tratterà di una pillola vera e propria, ma di una iniezione a base di due ormoni. Ma non è escluso che prima o poi arrivi anche la pasticca. Gli andrologi si dividono. «Finalmente è stata trovata la formula più efficace, dopo tanti tentativi», dice Franco Dondero. Aldo Isidori è cauto: «Sarà un farmaco per pochi».

■ A pagina 19

De Bac

Uno dei militari ha presentato ricorso al Tar: «Voglio dare ancora la caccia ai mafiosi latitanti»

Arrestarono Riina, tutti trasferiti

Smantellata la squadra del capitano «Ultimo»: i suoi carabinieri finiti in caserme di provincia

ROMA — È stata smantellata la squadra di carabinieri guidata dal capitano «Ultimo» che arrestò Toto Riina. «Arciere», «Vichingo», «Nello», «Omar», «Oscar», «Ombra», «Pirata» — nomi di copertura resi celebri da un popolare sceneggiato — sono stati tutti trasferiti dal Raggruppamento operativo speciale in semplici stazioni dei carabinieri con mansioni di ordinaria amministrazione. Uno di loro, «Arciere» — l'uomo che afferrò Riina e lo tirò fuori dall'auto — ha impugnato la decisione del Comando generale di fronte al Tar del Lazio, chiedendo di tornare a dare la caccia ai latitanti. E il suo avvocato Antonino Galletti spiega: «Il trasferimento di "Arciere", come quello di altri ragazzi che presero Riina, è una questione politica. Che ha a che fare con le nuove linee decise dal Comando dopo la cosiddetta promozione di Mori, ex numero uno del Ros».

■ A pagina 5

Bonini

TUNISIA

Craxi sempre grave Nuova crisi respiratoria

■ A pagina 7

Biondani, Menghini, Roncone

Bettino Craxi

STATI UNITI

Spunta il colpevole: esecuzione bloccata all'ultimo momento

■ A pagina 17

Alessandra Farkas

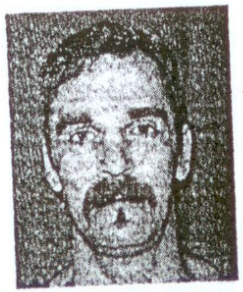

Richard Charles Johnson

Le islamiche: con il velo sui documenti

TORINO — Proteste musulmane a Torino: oggi si svolge un corteo contro la questura che avrebbe negato permessi di soggiorno a quelle donne musulmane che si sono rifiutate di farsi fotografare senza chador. La polizia ribatte: «Il caso non esiste».

■ A pagina 15 Girola, Montefiori

Feste d'in

Ma Ha sta solo tornan

di FRANC

Il 1365 p ni è un c che divide ria. E l'an di John F nedy. Di lità si vea luoghi p Halloween 1978 dett penter la regista al ri, nella santi un ge dai ma stato int proprio prima a sorella. anni dop di Carpe mondo p Eastwo Hallowee 1963: e a sione: l prende bambino possibile laska. N gente de no; nel s no è il c In tutti partita re lette: